



lindungihutan

LAPORAN PERTANGGUNGJAWABAN KEGIATAN PENANAMAN POHON UNTUK PELESTARIAN HUTAN

Nama Kampanye Alam BCA Insurance x LindungiHutan

Lokasi Penanaman Pantai Baros

Tanggal Penanaman 27 Juli 2023

Disusun oleh:

Yayasan LindungiHutan
2023



KATA PENGANTAR

Salam Lestari,

Semoga kita, keluarga kita dan seluruh alam selalu berada dalam lindungan-Nya. Puji Syukur kami haturkan kepada Tuhan Yang Maha Esa atas perkenannya sehingga kegiatan penanaman pohon untuk pelestarian hutan ini berlangsung dengan lancar dan sukses. Tak lupa ucapan terima kasih yang sebesar-besarnya kami haturkan kepada para penggerak, pendukung, dan penggalang atas segala partisipasinya dalam Kampanye Alam

BCA Insurance x LindungiHutan di Pantai Baros Kota Yogyakarta

Terima kasih kami haturkan pula kepada para donatur, pemerintah, pihak swasta, serta partner penanaman, seluruh peserta aksi penanaman dari sahabat alam LindungiHutan, petani dan komunitas setempat.

Dengan niat menghijaukan daerah kami, harapannya alam kembali lestari dan segala macam resiko bencana dapat sedikit berkurang bersama dengan kepedulian masyarakat yang bertambah setelah kegiatan ini.

Laporan ini merupakan bagian tanggung jawab kami mewakili seluruh pelaksana kegiatan agar terbentuk transparansi antara pihak pendukung kegiatan dengan pelaksana kegiatan.

Demikian laporan ini dibuat dengan sesungguhnya, adapun kekurangan yang ditemukan adalah bagian kealpaan kami, dan kami mohon minta maaf atasnya.

Sekian,

Semarang, 27 Juli 2023



Penanggung Jawab Kegiatan

Aminul Ichsan

RINGKASAN KEGIATAN

1.	Nama Kampanye Alam	BCA Insurance x LindungiHutan		
2.	Pranala Kampanye Alam	lindungihutan.com/bcainsurance3		
3.	Lokasi Penanaman	Pantai Baros		
4.	Tanggal Penanaman	27 Juli 2023		
5.	Nama Penanggung Jawab	Aminul Ichsan		
6.	Jumlah Peserta Terlibat	18 Orang		
7.	Mitra Penanaman			
8.	Jumlah Pohon	1000 Batang		
9.	Kondisi Pohon	Tinggi Rata-rata	65 Cm	
		Diameter Rata-rata	1 Cm	
		Umur	10 Bulan	
10.	Dampak Kegiatan	Karbon Terserap	67,666 Kg CO ₂ eq	
		Area Tertanam	160, m ²	
		Peningkatan Pendapatan Petani	Rp3.634.615	
		Jumlah Orang Berkontribusi	30 Orang	
11.	Catatan Pelaksanaan	Kegiatan berlangsung pukul		
		8:00	11:00	WIB
12.	Pranala Dokumentasi	https://drive.google.com/drive/folders/1wXdMW8Rs8gmWBiyse9apYd_fant569xS?usp=drive_link		
13.	Pranala Publikasi			

LAPORAN PENDANAAN

Pemasukan					
No	Nama Donatur	Jumlah Donasi			
1	Kampanye Alam BCA Insurance x LindungiHutan	Rp 58.260.000			
Total Donasi		Rp 58.260.000			
Pengeluaran					
No	Keterangan	Jumlah	Satuan	Harga Satuan	Jumlah Harga
1	<i>Mangrove Planting Package + Company Celebration Event with Internal Participation</i>	1	Pax	Rp 58.260.000	Rp 58.260.000
Total Pengeluaran					Rp 58.260.000

DOKUMENTASI KEGIATAN



Gambar 1. Bibit Sebelum Ditanam



Gambar 2. Peserta Penanaman



Gambar 3. Plang penanaman



Gambar 4. Kegiatan penanaman



Gambar 5. Kegiatan penanaman



Gambar 6. Kegiatan penanaman

PROFIL LOKASI PENANAMAN

Kondisi Sosial, Ekonomi, dan Lingkungan



Pantai Baros berada tepat di Dusun Baros, Desa Tirtohargo, Kecamatan Kretek, Kabupaten Bantul, DIY. Letaknya ada di sekitaran muara Sungai Opak. Kawasan ekowisata dengan luas 2,1 hektare ini masuk dalam wilayah konservasi yang berfungsi sebagai penahan abrasi dan hantaman gelombang laut. Selain wilayah konservasi, Pantai Baros juga terkenal sebagai obyek wisata dengan berbagai fasilitas yang ada mulai dari wisata edukasi, susur sungai, restoran, dan masih banyak lainnya.

Sejak tahun 2003 hingga saat ini, hutan mangrove Baros dikelola oleh kelompok masyarakat setempat. Eksistensinya penting guna mencegah laju abrasi!

Ekowisata mangrove Pantai Baros memiliki beragam jenis flora dan fauna. Vegetasi yang mendominasi di kawasan ini adalah tipe *Avicennia lanata* yang dapat ditemukan di bagian terluar mangrove. Sementara itu, bagian terdalamnya terdapat jenis *Rhizophora apiculata*. Bukan hanya flora, Pantai Baros juga menjadi rumah bagi banyak jenis kepiting, dan family udang seperti *Panaeidae* dan *Palaemonidae*. Ditambah, dengan berbagai jenis burung khas hutan bakau.

Sayangnya, warga sekitar Pantai Baros terancam oleh abrasi yang sampai saat ini sudah memakan garis pantai. Hutan mangrove praktis memegang peran krusial tak hanya bagi lingkungan tetapi juga masyarakat. Sebab, apabila hutan mangrove tersebut hilang, maka sampah-sampah yang terbawa oleh aliran Sungai Opak akan tersapu ombak dan masuk ke area persawahan warga. Akibatnya, sawah tercemari dan gagal panen pun terjadi.

Tak ingin hal tersebut terjadi, masyarakat Pantai Baros lantas berbenah. Penanaman mangrove gencar digalakan. Bahkan, rutin beberapa bulan sekali masyarakat melakukan penanaman dan juga penyulaman demi terjaganya hutan mangrove yang lestari.

LindungiHutan hadir membantu aksi-aksi penanaman mangrove di Pantai Baros bersama masyarakat setempat sejak tahun 2021. Mangrove tersebut harapannya bisa bermanfaat sebagai pelindung degradasi lahan akibat abrasi, mengurangi dampak buruk banjir ke permukiman warga, hingga meningkatkan area tutupan hijau.

Tentu, perubahan-perubahan yang baik akan terus diharapkan. Mari dukung penanaman LindungiHutan bersama masyarakat pesisir Pantai Baros demi lestarinya kawasan mangrove. Kamu juga bisa ikut berkontribusi aktif dengan melakukan donasi pohon di Kampanye-Kampanye Alam ada di website www.lindungihutan.com. Kami percaya kita bisa #BersamaMenghijaukanIndonesia!

Jenis Pohon yang Ditanam

Rhizophora mucronata merupakan tanaman bakau yang paling sering ditemukan di ekosistem mangrove Indonesia. Berdasarkan hasil penilaian kesesuaian lahan, *Rhizophora mucronata* sangat cocok untuk ditanam di Desa Bedono, Demak. Pohon ini memiliki ciri-ciri:



Daun berkulit dengan bentuk elips melebar hingga bulat memanjang dan ujungnya meruncing. Ukuran daun berkisar antara 11-23 cm x 5-13 cm. Gagang daun berwarna hijau dengan panjang 2,5-5,5 cm.



Buah berbentuk lonjong/panjang seperti telur, berukuran 5-7 cm, dan berwarna hijau kecoklatan. Kulit buah seringkali kasar di bagian pangkal. Buah tersebut memiliki biji tunggal (monokotil).



Batang dapat mencapai tinggi 27 m dengan diameter hingga 70 cm. Kulit kayunya berwarna coklat gelap hingga hitam.



Akar berbentuk tunjang. Akar ini tumbuh dari percabangan bagian bawah sehingga muncul di udara.



Bunga menempel pada gagang, berkelompok 4-8 buah. Dauh mahkota setiap bunga berjumlah 4, berwarna putih, dan berambut. Kelopak bunga berwarna kuning pucat dan berjumlah 4 helai.

Manfaat Ekologi

1. Menghasilkan O₂ dan menyerap emisi CO₂
2. Akarnya memperkuat struktur tanah di daerah pesisir sehingga mencegah penurunan muka tanah dan erosi
3. Memecah ombak, mengurangi abrasi, dan mengurangi dampak tsunami
4. Buahnya menjadi sumber makanan bagi hewan mangrove seperti monyet, bekantan, kepiting bakau, dan burung
5. Formasi pohon menjadi habitat tempat berlindung hewan air seperti kepiting bakau, udang, burung, dan ikan

Manfaat Ekonomi

1. Kayu digunakan untuk kayu bakar dan mebel
2. Tanin dari kayu dapat dimanfaatkan sebagai pewarna alami
3. Daun dapat diolah menjadi keripik
4. Memperbaiki ekosistem tambak udang dan ikan dengan menghasilkan fitoplankton dan zooplankton



Pencapaian Penanaman

Hingga saat ini LindungiHutan telah mencapai



DAMPAK YANG DICAPAI

Stakeholder Mapping

Context Setters

- Pemerintah Provinsi
- Pemerintah Kab/Kota

Key Players

- Yayasan Lindungi Hutan
- Mitra Kelompok Tani Bibit Hutan
- Penggalang kampanye penghijauan
- Mitra hijau

Crowds

- Pengikut media sosial LindungiHutan
- Pengguna platform LindungiHutan

Key Beneficiaries

- Anggota Kelompok Tani
- Warga Sekitar
- Relawan LindungiHutan

Context setters: minat kecil, pemangku kepentingan dengan pengaruh besar; **Key Players:** minat besar, pengaruh besar, pelaksana yang membuat perubahan; **Key Beneficiaries:** minat besar, pengaruh kecil, penerima manfaat utama; **Crowds:** minat kecil, pengaruh kecil, pendukung sebagai pengamat.

DAMPAK YANG DICAPAI

Theory of Change

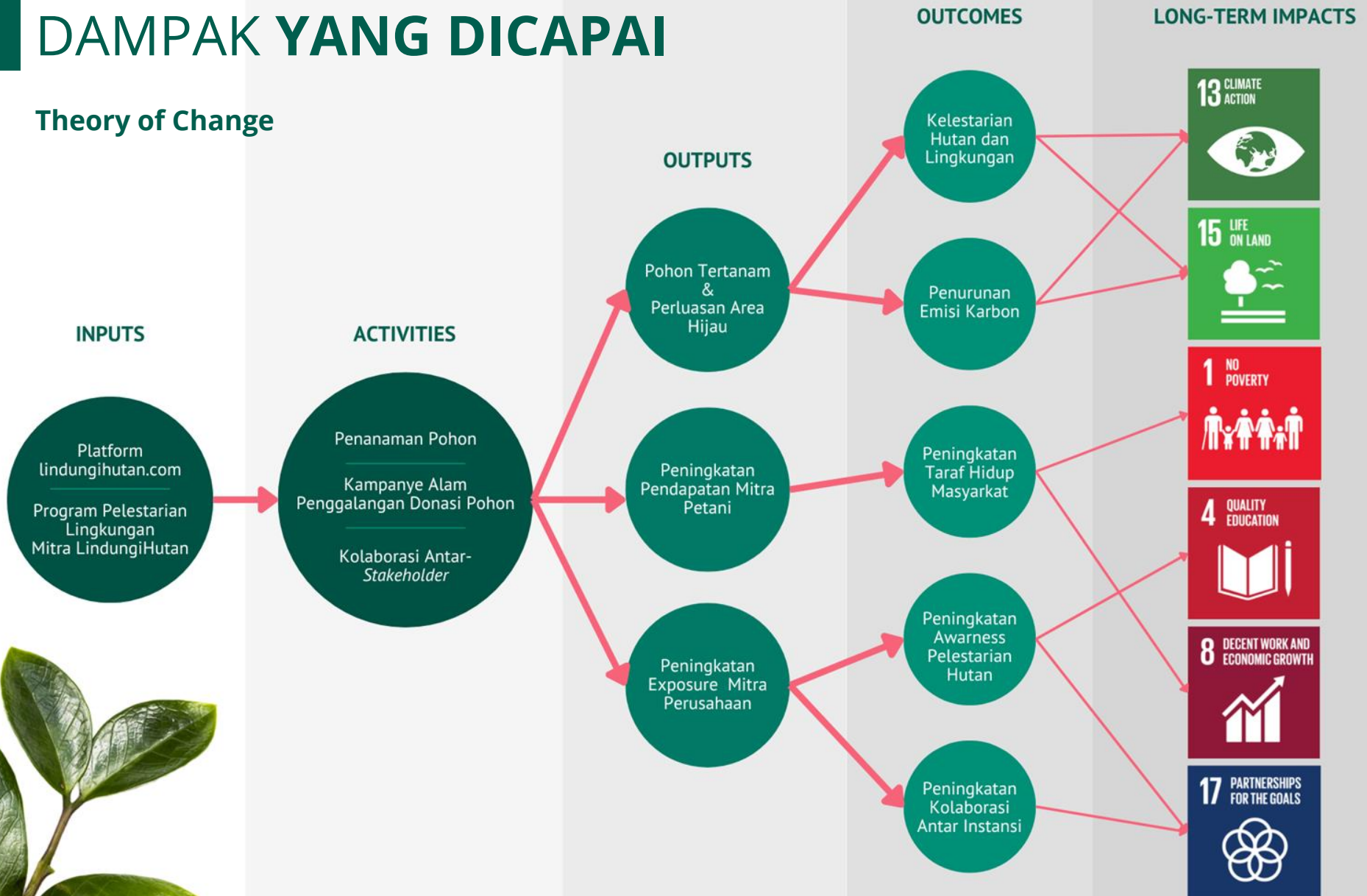



$$\begin{aligned} \text{Kadar Karbon} &= \text{Biomassa} \times \text{Fraksi Karbon} \\ &= (V_p \times W_D \times B_EF) \times \text{Fraksi Karbon} \end{aligned}$$

$$\text{Serapan CO}_2 = \text{Kadar Karbon} \times \text{Faktor Konversi}$$

Gambar 6. Formula Kadar Karbon dan Serapan CO₂ (IPCC, 2006; KLHK, 2012)

- Kadar Karbon : Banyaknya karbon tiap pohon (kg)
- V_p : Volume Pohon (m³)
- W_D : Wood Density (kg/m³)
- B_{EF} : Biomass Expansion Factor; Ratio antara berat kering pohon bagian atas (daun, batang, dan cabang) dengan berat kering batang

Berdasarkan aktivitas penanaman pohon yang dilakukan oleh PT Lindungi Bumi Nusantara bersama LindungiHutan melalui Kampanye Alam yang berjudul

BCA Insurance x LindungiHutan di Pantai Baros Kota Yogyakarta

diperoleh serapan karbon sebesar:

67,666 Kg CO₂ eq*

**Asumsi serapan adalah saat umur pohon ditanam*

Dampak Lainnya



LindungiHutan

MENGAPA SAYA HARUS MENANAM POHON?

Pohon memberikan berbagai macam kebaikan bagi manusia, entah itu kamu sendiri, sanak saudara dan keluarga, hingga masyarakat umum. Beberapa manfaat yang telah kita kenal diantaranya:



Menghasilkan Oksigen yang digunakan seluruh makhluk hidup di muka bumi



Mengurangi efek buruk stress dan meringankan beban mental jika diamati dengan seksama



Mengurai emisi Karbon Dioksida dan gas rumah kaca yang dapat meningkatkan suhu serta memicu perubahan iklim dan pemanasan global



Beberapa jenis pohon dan tumbuhan dapat digunakan untuk pengobatan atau olahan makanan seperti teh daun mangrove



Menjaga stabilitas ekosistem



Menjadi naungan dan tempat berteduh,



Mencegah bencana yang dapat mempengaruhi aktivitas manusia



Mengurangi imbas buruk abrasi di kawasan pesisir dan erosi tanah di area aliran sungai dan pegunungan



Mengurangi dampak buruk yang timbul akibat angin puting beliung atau tornado



Menyejukkan udara dan menurunkan suhu sekitar pohon



Memberikan makanan bagi manusia dan hewan



Menjadi bahan baku rumah tangga atau kerajinan



CollaboraTree

CollaboraTree adalah nama program kolaborasi antara LindungiHutan dan mitra hijau (perusahaan dan UMKM) untuk bersama menghijaukan Indonesia melalui aksi penanaman pohon. Kunjungi LindungiHutan.com/collaboratree untuk informasi lebih lanjut.

Manfaat Kolaborasi dengan LindungiHutan

1. Meningkatkan citra perusahaan atau bisnis di mata publik,
2. Menumbuhkan kepercayaan konsumen, karyawan, rekan usaha, vendor atau auditor terhadap kepedulian perusahaan terhadap kegiatan penghijauan.
3. Menjadi salah satu langkah nyata bisnis dalam mendukung keberhasilan tujuan pembangunan berkelanjutan (SDGs) di Indonesia.

Mitra Hijau yang Telah Bekerja Sama



Imbangi

Fenomena perubahan iklim dan pemanasan global telah menjadi “kepastian” dan fakta yang tidak dapat disangkal. Faktor terbesar dari tragedi ini adalah penggunaan berbagai macam bahan bakar fosil pada industri dan kegiatan produksi barang/jasa pemuas kebutuhan kita. Karena itu, LindungiHutan mengajak masyarakat untuk turut berpartisipasi dalam upaya pengurangan emisi karbon pribadi dengan fitur tebus jejak karbon melalui Imbangi. Imbangi adalah karbon kalkulator. Sebuah situs yang memudahkan kita untuk menghitung estimasi keluaran karbon dioksida dan gas rumah kaca dari aktivitas sehari-hari.

Kunjungi imbangi.lindungihutan.com untuk mencoba menggunakannya.

Manfaat Karbon Kalkulator

1. Memberikan gambaran kepada pengguna terkait emisi karbon dan gas rumah kaca yang dihasilkan dari kegiatan yang dikerjakan,
2. Membantu menyusun rencana pengurangan emisi karbon pribadi dan orang-orang terdekat (pasangan, keluarga, teman, rekan, dll) sebagai bentuk partisipasi mengurangi laju dampak negatif pemanasan global,
3. Mudah untuk digunakan dan langsung terintegrasi dengan fitur menanam pohon di LindungiHutan.

kunjungi bit.ly/FAQkolaborasi untuk informasi lebih lanjut mengenai kolaborasi dengan LindungiHutan

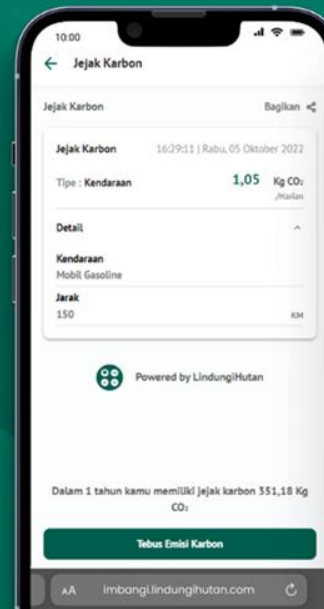

Bagaimana cara mengunduh (download) sertifikat donasi?

Sila kunjungi link berikut ini bit.ly/FAQUnduhSertifikat

Bagaimana cara menjalin kerjasama dengan LindungiHutan?

Sila hubungi kami melalui narahubung yang tersedia di halaman kontak LindungiHutan dengan bit.ly/FAQkolaborasi

Pertanyaan Sering Ditanyakan

Frequently Asked Questions (FAQs) adalah sub-bagian yang berisi pertanyaan dan permasalahan umum yang sering dihadapi dalam menggunakan platform digital LindungiHutan.com atau kegiatan dan aktivitas penanaman pohon yang kami lakukan.

Kunjungi [LindungiHutan.com/faq](https://lindungihutan.com/faq) untuk informasi dan daftar tanya-jawab lebih lengkap.

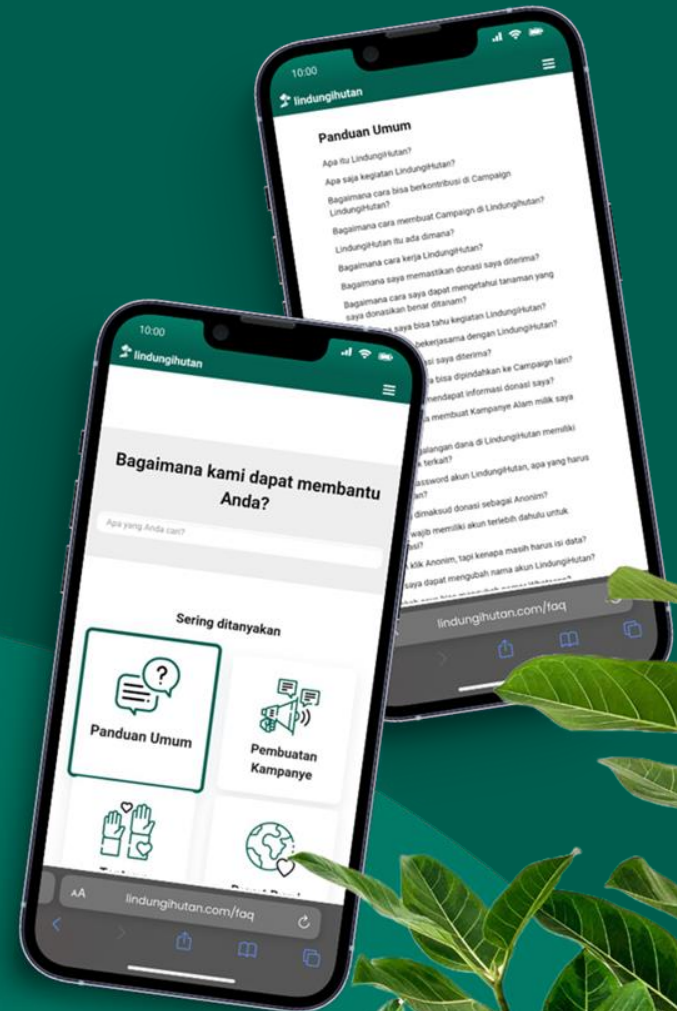

KESIMPULAN

Demikian laporan kegiatan project ini disusun, sehingga dapat menjadi pertanggung jawaban kegiatan yang kami lakukan di Pantai Baros Kota Yogyakarta sebagai bagian dari upaya dan mimpi Bersama Menghijaukan Indonesia bersama LindungiHutan. Besar harapan kami bahwa kegiatan ini dapat membawa pengaruh dan dampak besar untuk kelestarian alam Indonesia. Atas perhatian dan kerjasamanya, kami ucapkan terima kasih.

Mengetahui,



Penanggung Jawab Kampanye
Aminul Ichsan



lindungihutan.com
#BersamaMenghijaukanIndonesia
2023